

北海道Walker 特別編集

TAKE FREE!
2014 SUMMER



**RISING SUN ROCK
FESTIVAL 2014 in EZO**

SINCE 1999

RSRを誰よりも楽しむためのガイドブック!

RSR GUIDE 2014

AUGUST 15^{FRI}-16^{SAT} 2014

<http://rsr.wess.co.jp>



RSR RISING SUN ROCK FESTIVAL 2014 in EZO

SINCE 1999

2014年8月15日(金)・16日(土) 雨天決行
北海道・石狩湾新港樽川ふ頭横野外特設ステージ

15日 open 10:00 / live start 15:00 / live end 23:00 予定
16日 open 10:00 / live start 12:30 / live end 5:00 (17日) 予定

- 通し入場券(2日間通し券) ¥18,500 ●15日入場券 ¥9,300 ●16日入場券 ¥13,000
- HEAVEN'S TENTサイト付入場券(SOLD OUT) ●FOREST TENTサイト付入場券 ¥22,000
- オートキャンプ付入場券(SOLD OUT) ●会場内駐車券(車1台) (SOLD OUT)
- 会場外駐車券(車1台) ¥2,100 ●バス券(片道) ¥600

※小学生以下入場無料(要保護者同伴) ※オートキャンプ付入場券、会場内駐車券は既に完売しています。

TOTAL INFO WESS 011-614-9999 (平日11:00~18:00)

YOUR INFO JTB RSRトラベルデスク 03-5665-7632

OFFICIAL WEB SITE <http://rsr.wess.co.jp>



http://twitter.com/rsrfes_official <http://www.facebook.com/rsrfes>

主催: WESS INC. 後援: 石狩市 / 小樽市 SPACE SHOWER TV

協賛: POCARI SWEAT TOWER RECORDS CokeMan Columbia JT LAWSON

SAPPORO K 株式会社 サークルKサンクス Natural bicycle Street outdoor wear JACK DANISH

JTB トヨレンタリース札幌 (他、順不同)

特別協力: docomo PIVOT 秀岳社 サッポロライオン PP 郵便局 北海道Walker (他、順不同)

協力: AIR-G FM北海道 / FM NORTH WAVE / ANA Inspiration of JAPAN / JAPAN AIRLINES
中央バス / All Supporters for RSRFES & All The Rock Fans / プロダクション各社 / レコードメーカー各社

アースケア: ezorock / iPledge / ECO & PEACE 技術協力: SystemK Corporation

WEB・電話予約・店頭購入

●ローソンチケット
電話予約: 0570-084-001
Lコード: 19999
[駐車券(バス券)] Lコード: 19998

●チケットぴあ
電話予約: 0570-02-9999
Pコード: 780-773
[駐車券(バス券)] Pコード: 780-774

WEB・電話予約

●CNプレイガイド(入場券のみ) 電話予約: 0570-08-9999

WEB予約

●JCB ●イープラス
●tixee(入場券のみ)
●楽天チケット(入場券のみ)

店頭購入・WEB予約

●GAN-BAN(岩盤)
東京都渋谷区宇田川1丁目14-5
PARCO PART-3 B1

店頭購入

●ローソン ●サークルKサンクス
●セブンイレブン ●ファミリーマート
●ミニストップ ほか
▼入場券のみ取扱い
●TOWER RECORDS 札幌PIVOT店
●秀岳社白石店
●HMV札幌ステラボレイス店
●玉光堂 各店
●JR北海道の駅
みどりの窓口、ツインクルプラザ ほか

RISING SUN ROCK FESTIVAL 2014 in EZO

RSR GUIDE 2014

いよいよ今年も開催が迫ってきたRISING SUN ROCK FESTIVAL 2014 in EZO。ライブステージのタイムテーブルをはじめ、会場の様子やキャンプ情報、これまで参加した事のない方も絶対に参加したくなるRSRの魅力をつぶりと紹介！この一冊があれば、あなたは誰よりもRSRを楽しむはず！！



CONTENTS

| | | | |
|--------------------|----|---------------------------------|----|
| I MAP 会場マップ | 06 | I EARTH CARE アースケア | 26 |
| I ARTISTS 出演アーティスト | 08 | I ACCESS アクセス情報 | 28 |
| I PLEASURE 会場での楽しみ | 12 | JP 手荷物配送サービスについて | 30 |
| I CAMPING キャンプ情報 | 22 | 石狩・小樽タイアップ企画 | 31 |
| | | I 北海道Walker おすすめ！ 潮風を感じるドライブ | 43 |

- 編集・取材・原稿・アートディレクション(P.1~P.31) 久米井大輔(DEXTURE)
- デザイン(P.1~P.31) 三村啓介(DEXTURE) / 高橋幸子(DEXTURE)
- 写真(P.2~P.23) n-foto RSR team / DEXTURE CAMERA CREW
- 特別監修(P.37~P.44) 北海道Walker 副編集長 北川裕美子

※本誌掲載のRSR会場の写真は、2013年開催時のものです。実際とは大きく異なる場合があります。※本誌掲載の写真及び記事の無断使用は固く禁じます。
©WESS INC. ALL RIGHTS RESERVED. 「RISING SUN ROCK FESTIVAL」は、株式会社ユエスの登録商標です。



FESTIVAL GOES ON!!

常に進化し続けるRISING SUN ROCK FESTIVAL。

1年365日の中で、たった2日間だけのお楽しみ。

16回目のRSRも、いよいよ開催が迫って来ました。

一緒に最高の朝日を迎えましょう！



MAP



OUTSIDE PARKING



Official goods store



Ticket counter



E-Flush toilet & Waterworks



Information center



For wheelchair



ARTISTS

TIME TABLE

新たな音楽との出会いも醍醐味。

今年も豪華ラインナップが勢揃い!このタイムテーブルをじっくりチェックして、スケジュールを考えよう!ただし、大好きなアーティストのステージに向かう途中で出会ってしまった未知なるバンドの演奏に心奪われたりすることもRSRの醍醐味です。自由に無理のないスケジュールングを!



15

FRIDAY

FRIDAY

15

SUNSTAGE

EARTH TENT

RED STAR FIELD

RED STAR CAFE

BOHEMIAN GARDEN

RAINBOW SHANGRI-LA

def garage

| | | | | | | | | |
|----|---|---|---|---|-----------------------------------|---------------------------------------|----|----|
| 14 | | | | | | 14:00 オトノエ <small>RISING★STAR</small> | 14 | |
| 15 | 15:00 レキシ | | 15:00 青葉市子 with 小山田圭吾 & U-zhaan | | 15:30 D.W.ニコルズ | 15:00 SHISHAMO | 15 | |
| 16 | | 15:30 Crosfalth | 16:00 鈴木重紀 with 鈴木裕 <small>(又スギキズキ)</small> | | 15:50 Koji Nakamura | 16:10 バスビエ | 16 | |
| 17 | 17:00 UNICORN | 17:10 AA= | 16:40 カーネーション LOVES 森高千里 | 16:40 高山美由紀 | | 17:20 SAKANAMON | 17 | |
| 18 | | | 17:30 武蔵明平 with ウエノコウジ | 17:50 くもゆき <small>(おさひだ雄一と福岡男子 from チャットモンチー)</small> | 17:30 スチャダラパー | 18:30 KNOCK OUT MONKEY | 18 | |
| 19 | 19:00 ケツメイシ | 18:40 木村カエラ | 18:20 ストレイテナー | 19:00 片想い | 19:10 →Pia-no-jac← × DAISHI DANCE | 19:30 シーナ&ロケッツ | 19 | |
| 20 | | 20:10 フラワーカンパニーズ | 20:00 a flood of circle | 20:20 Caravan | | 20:50 THE PRIVATES | 20 | |
| 21 | 21:00 電気グルーヴ | 21:40 The BONEZ | 21:40 The Birthday | 21:40 Leyona | 20:50 salyu × salyu | 22:00 ヒトリエ | 21 | |
| 22 | | | | | | | 22 | |
| 23 | | | 23:20 SOIL&*PIMP*SESSIONS | 23:10 シアターブルック | 23:00 BOOM BOOM SATELLITES | 23:00 Czecho No Republic | 23 | |
| 00 | for CAMPERS 23時以降は 通し入場券をお持ちの方のみ お楽しみいただけます | 23:40 FRIDAY NIGHT SESSION ~ROCK'N'ROLL CIRCUS~ OKAMOTO'S eye オカモトシユウ (Voc), オカモトコウキ (Guitar), ハマ・オカモト (Bass), オカモトレイジ (Drum) & 藤原 有太 (Key) 吉澤 俊夫 / 奥田 英生 / 特待生 CHINOZO 藤市 中村 達也 / TAXMAN (THE RAWDIES) 麻原 達治 (THE PRIVATES) 甲本ヒロト (ザ・クローマヨンズ) 木島 真利 (ザ・クローマヨンズ) チバユウスケ (The Birthday) クハタカズユキ (The Birthday) 梶田 誠 (シーナ&ロケッツ) SHEENA (シーナ&ロケッツ) ■■ | 00:30 TAKUMA (10-FEET) | | | | | 00 |
| 01 | *出演アーティスト及び出演日程・タイムテーブルが変更となる場合がございます。また、変更・キャンセルに伴う払い戻しは行いません。あらかじめご了承ください。*最新情報は、オフィシャルサイトにご確認ください。 | | | | | | 01 | |
| 02 | | | | | | | 02 | |

SUNSTAGE

EARTH TENT

RED STAR FIELD

BOHEMIAN GARDEN

RAINBOW SHANGRI-LA

def garage

| | | | | | | | |
|----|--|--------------------------------|---|--|--------------------------|--|----|
| 11 | 11:30 爆弾ジョニー (OPENING ACT) | | | | | 11:30 fula RISING★STAR | 11 |
| 12 | 12:30 エレファントカシマシ | | 12:00 菅木ヘンドリクス | 12:20 エマーソン北村 | | 12:30 ザ・チャレンジ | 12 |
| 13 | | 13:10 ゲスの極み乙女。 | 12:30 アン・サリー | 13:20 ABEDON <small>パノシム(ト) : ABEDON, 島田氏生, 八軒儀一 (SPARKS GO GO), 木内椋</small> | 13:30 電撃ネットワーク | 13:40 黒木清 | 13 |
| 14 | 14:30 氣志團 | 14:40 上江洲 清作 & The BK Sounds!! | 14:10 SPECIAL OTHERS | 14:40 吉田省念+西家卯太+橋田良太 | 15:00 Predawn | 14:50 ドラマチックアラスカ | 14 |
| 15 | | | 15:00 藤原ヒロシ x IND hidefumi x ハマ・okamoto・ショー | 15:50 Gotch | 16:40 avengers in sci-fi | 16:00 テスラは泣かない。 | 15 |
| 16 | 16:30 9mm Parabellum Bullet | 16:10 GRAPEVINE | 15:50 サンフジズ | 17:00 LIFE IS GROOVE <small>(Kankon) / シュカマヤ x 山岸竜之介 / feat. 金子マリ</small> | 18:20 sleepy.ab | 17:10 空想委員会 | 16 |
| 17 | | 17:40 OKAMOTO'S | 16:40 大江健人 | 18:10 うつみようこ & YOKOLOC BAND | 19:20 HUSKING BEE | 18:20 電大 | 17 |
| 18 | 18:30 東京スカパラダイスオーケストラ | 19:10 the pillows | 17:30 BEGIN | 19:20 フラワーカンパニーズ <small>(アコースティックセット)</small> | 21:00 00100 | 19:20 HUSKING BEE | 18 |
| 19 | | | 18:20 T字路s | 21:30 MY LIFE IS MY MESSAGE <small>田中和将 (GRAPEVINE) Caravan 山口洋 (HEATWAVE) 仲井戸 "CHABO" 麗市</small> | 22:20 フレデリック | 21:00 eastern youth | 19 |
| 20 | | | 19:10 憂歌団 | 23:30 IN THE MIDNIGHT HOURS <small>阿部美香美 佐藤タイジ (シアターブルック) 津島郁恵一 山内純一郎 (フジファブリック)</small> | 23:30 FOLKS | 22:00 電大 | 20 |
| 21 | 21:00 ONE OK ROCK | 22:00 キュウソネコカミ | 21:30 UA | | 00:40 The fin. | 23:30 FOLKS | 21 |
| 22 | | | | | 01:50 OLD | 23:00 TONE PARK DJs: TAKKYU ISHINO YOSHINORI SUNAHARA SUGIURUMN LIVE: A.Mochi agraph VJ: DEVICEGIRLS | 22 |
| 23 | 23:00 Dragon Ash | 23:40 NAMBA69 | 23:50 山下達郎 | | 03:00 濡れたエビの検死報告書 | 23:00 TONE PARK | 23 |
| 00 | | | | | | | 00 |
| 01 | 01:20 サカナクション | 01:20 ROTTENGRAFFTY | 02:10 PSYCHEDELIC FOUNDATION <small>演奏: SOMA SPEEDER x (中村達也 + Kankon) DJ: RICHIE 音響: 内田良之</small> | | | | 01 |
| 02 | | | | | | | 02 |
| 03 | 03:30 フィッシュマンズ <small>(Vocal: UA・黒田都子・茂木欣一)</small> | 03:00 アルカラ | | | | | 03 |
| 04 | | | | | | | 04 |

※出演アーティスト及び出演日程・タイムテーブルが変更となる場合がございます。また、変更・キャンセルに伴う払い戻しは行いません。あらかじめご了承ください。※最新情報は、オフィシャルサイトにてご確認ください。

PLEASURE

STAGE

1年に2日間だけのテントの街。

大小様々な7つのステージに北海道の味覚満載のフード&ドリンク、フェス気分を高めてくれる華やかなアートオブジェ。そんなRSRを思いっきり楽しむオーディエンスがテントの街で暮らす2日間。盛りだくさんなRSRの魅力をつぶりと紹介します！

SUN STAGE

サンステージ

開催1年目より数々のアーティストが熱演してきた、RSRのメインステージ、SUN STAGE。毎年、これぞRSR!!といった豪華ラインナップが登場します。ガンガン盛り上がりたいためのスタンディングゾーン、ゆったりとライブを観たい人のためのレジャーサイト、そしてその後方にはキャンプをしながらライブを楽しめるテントサイトと、お好みの楽しみ方ができるのもSUN STAGEの魅力です。左右2基の大型スクリーンで、アーティストの表情もバッチリ！



STANDING ZONE (スタンディングゾーン)

SUN STAGE前方のエリアです。安全確保のため入場制限を行う場合があります。モッシュ、ダイブ他、他のお客様への危害が加わるおそれがある行為は一切禁止いたします。また同行者によって怪我、事故等が起こった場合、全て当事者同士で解決していただき、主催者は一切責任を負いません。



LEISURE SITE (レジャーサイト)

レジャーシート等を持ち込んで自由に利用できる共有スペースです。15日24:00以降はレジャーシート等全て撤去の上一度退場していただきます。16日は10:00からの開放です。当日の係員の指示に従ってご利用ください。

EARTH TENT

アーステント

2000年から第2のステージとして登場した巨大なテント型ステージ。若手からベテランまで様々なロックバンドが登場し、熱いステージを繰り広げます。その熱気はテントの外まで溢れ出すほどです。EARTH TENT最大の魅力は、アーティスト・オーディエンスの一体感と、野外にいなが巨大ライブハウスにいるような距離感です。ここでの演奏を望むアーティストの声も多数！



RED STAR FIELD

レッドスターフィールド

マニアックな音楽ファンや、大人たちをも唸らせる個性的なアーティストが続々と登場するRED STAR FIELD。ここでしか観ることができないジャムセッションやRSRならではの豪華共演が繰り広げられる、なにが起こるかわからないサプライズステージです。飲食出店が近くにあるのも魅力。



RED STAR CAFE

隣接するRED STAR CAFEでもライブを開催！



BOHEMIAN GARDEN

ボヘミアンガーデン

FORESTテントサイト内に位置するBOHEMIAN GARDEN。2004年に登場以来、ここでしか味わえない独特のどかな空気感に、アーティストにもオーディエンスにもファンの多いエリアです。寝転がってライブを観たり、思い思いの過ごし方ができる自由な空気に溢れています。昨年より「THE SOLAR BUDOKAN IN EZO」と題して、太陽光エネルギーを活用してライブを行っています。



RAINBOW SHANGRI-LA

レインボーシャングリラ

2012年から登場したRAINBOW SHANGRI-LAでは、ワールドミュージックやオルタナティブ、そしてクラブミュージックまで、映像パフォーマンスを駆使した様々なライブが行われます。「自由な理想郷」という意味を込めて名付けられたこのステージで、思いっきり踊りまろう!!



def garage

デフガレージ

HEAVEN'S GATEから入場して最初に出迎えてくれるdef garageは、新旧問わずインディペンデントな活動をするアーティストにスポットライトを当てたステージ。海外の有名ロックバンド達も、全てはガレージから始まりました。このdef garageからSUN STAGEに駆け上がるのは誰だ!?



RESTAURANT

友達や家族と野外で味わうグルメも、フェスの醍醐味のひとつ。約60店舗のレストランプースでは、北海道の新鮮な食材を活かした個性溢れるメニューを提供。石狩市と小樽市の名物料理が楽しめる「石狩市場」と「小樽横丁」、そしてラーメンとスープカレーの専門店が立ち並ぶ「ラーメン&スープカレーエリア」も大好評です!!

注目の店舗をご紹介します!



heart drops × 茶譜

タイ料理の人気メニュー、ガバオライスが丼に! 食べやすい挽肉を使い、たまねぎ、自家製パプリカ等と炒め、スパイスが効いたスペシャルな味は絶品! フェスの間でもさっと食べられて、ボリュームのある一品です。



LITTLE JUICE BAR

リトルジュースバーの人気メニュー「いちごけずり」はRSRで誕生しました。今年は、RSR限定メニューとして昨年好評だった「北海道メロンけずり」に加え、チャレンジメニュー「いちごけずりのパンケーキ」も数量限定で販売予定! ライブ後のクールダウンに是非、ご賞味ください。



活魚 海鮮 炉ばたいそ舟

北海道羅臼の漁港から直接買い付けられたズワイ蟹の、濃厚な蟹味噌とホックホクのほぐし身を甲羅ごと備長炭でじっくり炙り焼き! 立ち上るバターの芳香と蟹の上品な風味が食欲を無限に刺激するいそ舟の看板メニュー。甲羅ごと炙ることで旨味と香りをさらに高めた北海道の限定番! これを食わずに北海道は語れない!

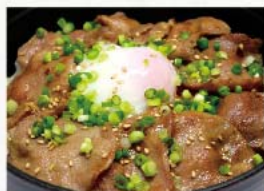

舟倉

仙台牛タンの特長。料理長がRSRの為に特別に用意した、RSR限定「温玉塩タン丼」は、肉質のかたいタン先は使用せず、厳選した柔らかい牛タンを軽く焼き、ほんのりゴマ油の香り漂う特製塩ダレにからめ、温泉玉子をトッピング。毎年売り切れ必至で、他のフェスでは食べられませんが、ぜひこの機会にご賞味ください。



博多白天下

博多白天下は豚骨100%濃厚スープと博多直送バリカタ極細麺が特徴のラーメンを提供。ゴマをふりかけ紅ショウガをのっけて一口すすれば、そこはまさに本場博多長浜屋台! 足りない時にはもちろん替え玉。博多の醍醐味をどうぞご堪能ください。



布袋

市電通り沿いにある中華料理「布袋」の絶大な人気を誇る看板メニュー「ザンギ」。作り置きはせず、全て揚げたてを提供。サクッと香ばしく揚がった衣のザンギは、そのままでも甘酸っぱいザンタレをつけても美味しい。熱々ザンギを手にとりRSRの夜も熱く盛り上がりましょう!

オフィシャルダイニング チュプが今年も登場!

気軽にBBQを楽しめるオフィシャルダイニング「チュプ」が今年も登場! ステージを見ながら炭焼きの生ラムジンギスカンを食べられるお店はチュプだけ!! 美味しくお得なRSRプレートや、昨年登場したジンギスカン丼は生ビールセットもありますよ~☆他にも美味しいメニューが勢揃い! お友達やご家族と一緒にワイワイ盛り上がりましょう! 乾杯の合い言葉は「イクアンロー!!」



協力: サッポロライオン 「チュプ」とはアイヌ語で、太陽・月などをあらわします。「イクアンロー」は「飲みましょう」という意味のアイヌ語。乾杯の言葉として使います。

※料理写真はイメージです。



大好評につき今年も登場! HEAVEN'Sレストラン内の「小樽横丁」とFORESTレストラン内の「石狩市場」。地元の名物料理をぜひご賞味あれ!!



石狩産オーガニックじゃがいものウマさを最大限に活かしたフライドポテトに、トマトソースやホタテバター・鮭のちゃんちゃん焼きをのせて食べる「石狩ポテト」が新登場! さらに、じゃがいもは昨年のRSRで発生した生ごみから堆肥をつくり栽培した特別なもの。地域や食べ物との循環をイメージしながらお楽しみください!

小樽横丁には今年も「若鶏半身揚げ」でお馴染みのなると屋が登場! 100%国内産で品質にこだわり冷凍物は一切使用していない若鶏は、皮はパリッと、お肉はジューシー。小樽で昔から親しまれているソウルフードです! 他にも小樽名物がズラリと並ぶ小樽横丁、お楽しみに!!

※出店店舗およびメニューが変更になる場合がありますので予めご了承ください

BOOTHS

RSR2014をサポートして下さる協賛各社の皆様をはじめ、
飲食店以外にも様々なブースが並びます！

ボカリエット 販売ブース



会場内4ヶ所でボカリエット
等を販売します。ライブで汗を
かいたら、しっかり水分補給！



タワーレコード 販売ブース



出演アーティストのCD・
DVDの販売。サイン会やト
ークショーが行われる事も！



ローソン コンビニエンスストア



今年も24時間営業でお待ちして
います。人気のフライドフーズから
日用品まで各種商品を取り揃え！



サンクス コンビニエンスストア



24時間営業中。スイーツをはじめ、
今年は今話題の「本格コー
ヒー」もご用意しております。



コールマン キャンパース サポート



キャンプの疑問、質問はコール
マンスタッフにお尋ねくだ
さい！詳しくは、P.23へ!!



コロンビア 販売ブース



物販はもちろん、今年も楽し
く遊べるスペースが登場！



サッポロビール 販売ブース



今年もサッポロ生ビール
黒ラベル「LIVE BEER
TERRACE」が登場！



JT「BLUE WINDY LOUNGE」 SMOKING SPACE/ たばこ販売



音楽や飲食が楽しめる空間
で、プレミアムな一服を！



ナチュラル バイシクル 販売ブース



北海道のアパレルブランド。
個性的なRSRスタイルをコ
ディネートしよう！



ジャックダニエル 販売ブース



1866年から音楽と共に歩ん
できたジャックダニエル。
今年もテネシーハニーもぜひ！



ドコモ ブース



「ヒットDJダケ」が登場！
オリジナルグッズがゲットでき
るかも!?

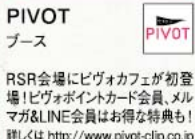

RSRオフィシャル アンケートブース

RSRに関するアンケートにご
協力いただくとステッカーを
プレゼント! ※数に限りがございます



ATTRACTIONS

音楽、キャンプ以外のお楽しみをご紹介します！
RSRの会場内には、便利な施設・サービスや、
野外フェスならではのアートスペースが、盛りだくさん。

KIDS GARDEN キッズガーデン



最初のRSRが開催されてから、今年で16年目。RSRで
の出会いを機に結婚してその子供がもう小学生、なん
でも事もあるかもしれません。そんなROCK大好き一家
は、ぜひお子様でも安全に楽しめるキッズガーデンへお
越しください！

※託児所ではありませんので保護者の同伴が必要です。
(利用時間) 15日11:00~21:00、16日10:00~22:30

WATER STATION ウォーターステーション

環境に優しいエコシャワーとドレッサールームを設置して
います。2日間の野外生活をここで少しだけリフレッシュ！
絶対利用したい方はぜひご予約を！詳しくは当日ス
タッフまでお尋ねください。足湯(無料)も大好評!!

(利用料金) シャワールーム(5分) ¥500
ドレッサールーム(10分) ¥500



※各ブースの写真は昨年開催時のものです。
実際とは大きく異なる場合があります。

この他にもたくさんのブースが登場します。
詳しくは公式サイトをご覧ください！

<http://rsr.wess.co.jp>

RED STAR CAFE

RED STAR CAFE レッドスターカフェ

RED STAR FIELDの近くで開催するRED STAR
CAFE。本格的なカフェメニュー・バーメニューをご用意して
います。隣接のステージではLIVEも開催！今年も何が起
るかわからないRED STAR CAFEに注目です。





PROVO プロヴォ

吉田龍太プロデュースによるPROVO。充実のフェスフード&ドリンク、衣類や雑貨のショップ、ライブペインティングなどたくさんのクリエイター達が集結します。



MATSURI TARO 祭太郎

RSRの名物男・ご存じ祭の妖精・祭太郎が、今年も朝からラジ体操や口上パフォーマンスで会場を盛り上げます！



MAKE-UP メイクアップブース

メイクアップアーティストの横山美和がプロデュースする、フェスメイクを気軽に楽しめるメイクアップブースです。



TAIRA-CREW タイラクル

Candle JUNEが創造する森「タイラクル」が、今年もFORESTテントサイトの夜を彩ります。ドームを埋め尽くすたくさんのキャンドル、癒しの干し草ベッドなどがある、彼と仲間達が創り出す幻想的な世界は、感動すること間違いなしの超オススメエリアです。



この他にも会場あちこちにあるたくさんのアートが、RSRを盛り上げてくれます！



RAIN TOPE レイントープ

アーティスト石川大峰を中心にしたクリエイティブチーム「yorma」がプロデュースするRAINBOW SHANGRI-LAの目の前にあるエリア。フードやアパレル等の販売も。



RSRに初めてくるあなたへ！ リストバンド付け方講座

入場前にリストバンド引換所にて、チケットをリストバンドと引換えてください。

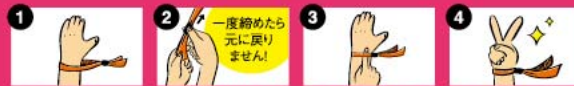

1 リストバンドに腕を通します
2 リストバンドの端にある留め具をスライさせます
3 指が1本入るくらいの余裕があればOK
4 完成!

※リストバンドをお忘れになった場合、また紛失の場合はご購入いただけませんので、ご了承ください。
※リストバンドはいかなる場合でも再発行は致しません。会場内にて紛失された場合はご退場いただきますので、予めご了承ください。

GOODS

グッズシャワー、全開中!!

フェスの必須アイテムから、普段使いのグッズ、意味は無いけど可愛い(笑)プチ満足グッズまで、今年も幅広いラインアップをお届けします。紙面に載せきれないカラバリや会場限定アイテムも続々進行中なので、まずはホームページをチェック!



アーティスト T-shirt A

バックにアーティスト名が入ります。



アーティスト T-shirt B



RSR2014×せきやゆりえ T-shirt



I want to go to RSR!
森くん T-shirt



For RSR LOVERS T-shirt



RSR2014×Columbia
アフターザクローズアップ T-shirt
(バックプリント)



キャンピングゴリラ T-shirt



college T-shirt



COSMIC ジップパーカ



ToyToy屋×naturalbicycle×RSR2014
マトンブシ2014タオル「サークル」



ToyToy屋×naturalbicycle×RSR2014
EZO/monogramカラータオル



naturalbicycle×RSR2014
ウルトラマイクロファイバータオル「N-rit」RSRバージョン



ピンナップガール
T-shirt



FREEDOM
T-shirt



スタンドグラス
T-shirt



OJAGADESIGN×RSR2014
キーキャップ



定番タオル



かまわぬ手ぬぐい



リストバンド



ピックカード



HEVEN'Sゲート近くの巨大グッズテント内ではオフィシャルグッズ・出演アーティストグッズ販売の他に、恒例「ガチャワールド」も展開します。



マフラータオル
「RSRカモフラージュ」

会場渡し通販受付など、詳しいグッズ情報はRSRオフィシャルホームページでご確認ください。 <http://rsr.wess.co.jp>

CAMPING

TENT SITE & AUTO-CAMP

RSRに参加するなら、絶対キャンプがオススメ!

会場内に用意されたHEAVEN'SとFOREST、2ヶ所のテントサイト。単に宿泊するためだけではなく、活動の拠点として使ったり、仲間とバーベキューをしたり、キャンプ自体を思いっきり楽しめるのもRSRならではの。オートキャンプエリアでは、車の横にテントを張ることが可能のため、荷物運びが不要!家族連れでも安心して参加できます。

HEAVEN'S TENT SITE

SUN STAGEやEARTH TENTのライブの音をBGMにバーベキュー。そんな贅沢なキャンプを楽しむのがHEAVEN'Sテントサイトです。周りには、ステージ以外にも様々なブースがあり便利。



《HEAVEN'Sテントサイト券の引換方法》

- 1 グループでお越しの方で、同じエリアのテントサイト券を複数お持ちの場合は、予め代表者がまとめて所持してください。
- 2 HEAVEN'S GATEより入場後、右手にあるテントサイト券引換所へ。各エリア(エゾシカ、カニ等)ごとの受付にお並びください。
- 3 受付時に区画を指定できます。区画が決まったらサイト使用書をお渡します。使用書は絶対に無くさない様にご注意ください。
- 4 ご自分の区画内にテントを設営してください。
SOLD OUT
好評につき、HEAVEN'Sテントサイト券は完売いたしました。

FOREST TENT SITE

会場の一番奥に位置する、BOHEMIAN GARDENと緑に囲まれたテントサイトです。のんびりとマイペースにRSRを楽しみたい人にはうってつけの、ゆる〜い雰囲気の良いテントサイトです。



《FORESTテントサイト券の引換方法》

- 1 グループでお越しの方で、テントサイト券を複数お持ちの場合は、予め代表者がまとめて所持してください。
- 2 FOREST GATEより入場後、BOHEMIAN GARDEN近くにあるテントサイト券引換所へお並びください。
- 3 区画はこちらで指定させていただきます。サイト使用書をお渡します。使用書は絶対に無くさない様にご注意ください。
- 4 ご自分の区画内にテントを設営してください。

AUTO-CAMP AREA

車の隣にテントを張ることが出来る様々なオートキャンプエリアは、年々人気が高まってきています。開催前日の15:00から入場でき、宿泊も可能です。



《オートキャンプサイト券の引換方法》

- 1 オートキャンプエリア専用入場口よりお車でオートキャンプエリアまでお越しください。
 - 2 オートキャンプエリア専用入場口よりお車でオートキャンプエリアまでお越しください。使用書は絶対に無くさない様にご注意ください。
 - 3 ご自分の区画内に駐車し、テントを設営してください。
SOLD OUT
好評につき、オートキャンプサイト券は完売いたしました。
- ※再入場不可
※オートキャンプエリアは、入場券をお持ちの方のみ入場できます。
※車両のみ、およびテントのみでの利用はできません。

Coleman キャンパーズサポート

テントの張り方がわからない、ランタンの使い方がわからない...、キャンプに関するあらゆる疑問・質問・お悩みはすべてこちらで解決!今年もColemanスタッフが親切・丁寧にアドバイスをいたします。また、毎年大好評のColeman×RSRコラボグッズのほか、テントやグリル、ランタンや燃料まで様々なキャンプアイテムを販売しています。テントサイトをご利用の方はぜひ一度お越しください!



今年もColemanコラボグッズが登場!

| | | | | |
|--|---|---|---|---|
|  Coleman ARM CHAIR RSR 2014 Color:Fes Wave Pink×Pink Paisie 使用時約75×54×90 (h)cm 収納時約16×20×90 (h)cm ¥2,900 (tax in) |  Coleman 2WAY LED LIGHT RSR 2014 Color: Fes Wave Green / Fes Wave Pink ¥3,200 (tax in) |  Coleman PARM RSR 2014 Color:Fes Wave Green / Gray Dot / Red Gingham / Black Check ¥2,000 (tax in) |  Coleman MUG MATE 0.35L RSR 2014 Color:Green / Pink / Blue ¥2,900 (tax in) |  Coleman LEISURE SHEET RSR 2014 Color:Stripe 使用時約200×170cm 収納時約15×45cm ¥2,900 (tax in) |
|--|---|---|---|---|

CAMPING GUIDE

RSRでのキャンプをもっと快適に!



日常から離れてRSRで過ごす2日間。やっぱりテントを張ってキャンピングするのが絶対オススメ! 快適なテント生活にオススメのアイテムをアウトドアの達人・コールマンジャパンの小田部さんに聞いてきました。

テント生活を快適にしてくれるアイテムBEST3!!!

テントで過ごす時間が快適になれば、RSRもより楽しめるはず! コールマンの人気アイテムの中から、快適テント生活への新提案ベスト3!

ベッドとして、ソファ・ベンチとして!

自分のテントの目印に!

暑いテント内に涼しい風を!

#01 イーゼースリムコット II



昼間はタープの下でソファとして、夜になったらテントに入れて快適なベッドに。これ1つで何かと使える簡易ベッドです。

#02 LED ストリング フェスライト®



RSRとのコラボグッズとしても登場の、4色12個のランタン型LEDライト。テントをデコレーションすれば、暗い夜間でも目立つはず。

#03 CPX®6 テントファン LEDライト付



朝、テント内が暑くて目が覚めた経験がある人も多いはず。このテントファンがあれば心地良い目覚めが実現! 便利なLEDライト付。

RSRに最適! その他のオススメもご紹介!



LEDスティック フェスライト®
目印になるマーカークライト。夜道やテント内を照らすパーソナルライトとして何かと便利!



ハンギングチェーン
テントやポールに引っ掛けて様々なアイテムを吊しておく事ができるチェーン。長さ調節機能・カラビナ付で便利です。

CPX®6 トライアゴール LEDランタン

3つに分けて使用でき、さらに本体も点灯。まぶしさを抑え快適な光に変換する発光パネル搭載の明るいランタンです。



リビングレジャーシート

シート周囲の立ち上がりで砂などの侵入を防ぐ大型レジャーシート。屋外・テント内で快適な空間を演出!



トレックレインポンチョ
Tシャツタイプで袖下スキリ。急な雨でもこれがあれば安心!



ステンレスモーカー
スモークウッドを使って、手軽に簡単にスモーク!

RSRの準備は、秀岳荘白石店3F・コールマンコーナーへ!

ここで紹介したアイテムは秀岳荘白石店でご購入いただけます。もちろんRSR会場でも販売予定です。他にもたくさんのおキャンプグッズを用意しています!

秀岳荘白石店
札幌市白石区本通1丁目南2 / TEL:011-860-1111
●営業時間 10:30~19:30 / ●定休日 毎週水曜日



会場でのマナーについて

大勢の人が集うRSRにおいて、すべての人が気持ちよく過ごすためには、「マナー」というものが重要になってくるのです。自分以外の誰かを少し気遣うだけで、相手も自分もHAPPYになれる魔法、それが「マナー」です。RSR本番までもう1度、一緒に「マナー」について考えてみましょう。

● 喫煙のマナー

喫煙怪獣 ケムリン



タバコを辺り構わず吸いまくり、周囲に副流煙によるダメージを与える。彼の歩いた道筋には吸い殻が点々と並ぶ。

歩きタバコやスタンディングゾーンなど混み合った場所での喫煙は、絶対におやめください。一服する前に周りを見渡してみましょう。もちろんポイ捨てなんてやってほけません。喫煙者としてのマナーは、普段の生活でも同じです。会場内での喫煙は、所定の喫煙エリア及びご自分のテント区画以外ではご遠慮ください。

● キャンプのマナー

炭火戦隊 モヤスンジャー



深夜にも関わらずバチバチと大騒ぎ。真っ赤に燃えた自らの身体から火の粉をまき散らし、周囲のテントに火をつける。

テントをあなたの家とすると、テントサイトはいわば街。まわりにはあなたと同じようにそこで生活する民家があるので。深夜に大きな声で騒いだり、他所の民家に勝手に上がりこんだりすることは、大変迷惑です。そして特に気をつけて欲しいのが、火の取扱いです。小さな火が風で広がり、最悪の場合、火災が発生するケースも…。

● 共有スペースのマナー

怪鳥 バシヨトリ



巣を作ってはスペースを独占し、周囲の立ち入りを許さない迷惑な鳥。無理に立ち入ろうとすると攻撃をしてくる場合も。

SUN STAGE前のレジャーサイトや駐車場など、みんなで一緒に利用するスペースでは、ゆずり合いの気持ちが大切です。荷物やシートで場所取りをしたりせず、ひと声掛け合せて仲良く共有しましょう。お目当てのアーティストを最前列で観るために、ひとつ前のアーティストから最前列に居続ける人も多いようです。あなた以上に今そこで観たいと思っている人がいるはずですよ。

● 写真撮影のマナー

写メ魔人 パバラッチャー



ライブステージに突如現れては、大きな身体でまわりの観客をはね除け、携帯・デジカメを使ってアーティストを撮影する魔人。

会場内にカメラ、録音機器等を持ち込む事は可能ですが、アーティストの撮影・録音は、肖像権・著作権の侵害となるので、絶対にやめましょう。また、ライブステージ以外でも写真撮影する時は、周りの人にひと声掛ける等の気遣いをお忘れなく!

楽しくて気分が良くなり、ついついイハメを外してしまうことがあるかもしれませんが。そんなとき、普段の自分を見失ってこんなモンスターに変身しちゃっていませんか?みんなが気持ちよく時間を過ごすために、それぞれが他人を尊重する行動。そして、RSRと一緒にあげていく1人としての責任ある行動を心がけましょう。

きっと、HAPPYを生み出す「マナー」の魔法は、悪いモンスターをもHAPPYにさせてくれるでしょう。

飲酒運転及び未成年者の飲酒・喫煙は、法律で禁じられています。絶対にお止めください。また、出店エリアでお酒・タバコをご購入の際に、IDチェックを行う場合がございますので身分証明書をご持参ください。

EARTH CARE & RECYCLE

薪割りしたり、じゃがいも食べたり。
みんなで「循環」を楽しみましょう！

今年のテーマは「循環」。RSR会場のある石狩の木を割る「薪の循環」、昨年のRSRで出た生ごみを堆肥し、栽培したじゃがいもの無料配布による「食の循環」のキャンペーンを展開します。ぜひ、石狩とのつながりに参加してみませんか？

Step1 TRY

薪割り体験や、ごみ箱での生ごみの水切り挑戦！

Step2 STUDY

もう少し循環について知りたくなったら、会場内のキャンペーンブースにて「循環」を学ぼう！

Step3 FEEL

会場内の「石狩市場」にて無料配布しているオーガニックじゃがいもを食べて、循環を実感しよう！

初登場！フェス会場で、あなたもわたしも「みんなで薪割り」

今年からスタートする薪割り企画。RSRの会場で、なんと薪割りができちゃいます！ボランティアスタッフのサポートがあるので、初めての方も安心して薪が割れます。ぜひ、ご参加ください。



毎年恒例！オーガニックじゃがいもを食べよう。

昨年会場から出た生ごみを堆肥にして一年間かけて栽培してきたオーガニックじゃがいも。今年も会場内の「石狩市場」にて無料配布を実施します。石狩の大地が育てた最高のじゃがいもをみんなで食べて、循環を実感しよう！



ステージの電源も太陽光発電によるエネルギーを活用します

THE SOLAR BUDOKAN IN EZO. 昨年からの取り組みで、BOHEMIAN GARDENは太陽光で電気をためた蓄電池を使用し、太陽光エネルギーを活用したLIVEを実施します。クリーンな太陽光での、最高なロックエンターテイメントをお届けする。エネルギー革命は、ロックシーンから起こり始めているのだ！



フェス史上最強！ ごみの13分別

皆様、ぜひご協力ください！

160名のボランティアスタッフがみなさんのごみ分別をサポートします！

今年も、会場では「フェス史上最強！13分別」を実施！約160名のボランティアスタッフが、会場内のあちこちでみなさんのごみ分別をサポートします。

| | | | | | | |
|---------|--------|---------|------|--------|------|---|
| | | | | | | |
| 生ごみ-残り汁 | プラスチック | 燃やせるもの | わりばし | ペットボトル | 紙コップ | 炭 |
| | | | | | | |
| 紙資源 | 段ボール | 燃やせないもの | 乾電池 | 危険物 | 金属 | |



環境対策ボランティアスタッフ募集中！

2000年のRSRをきっかけに設立された「NPO法人 ezorock」では、RSRの会場と一緒に環境対策活動を行うボランティアスタッフを募集しています。次世代にもこの素晴らしい音楽フェスティバルを届けるために、活動に参加してみませんか？詳しくはwebサイトをご覧ください。

RSR ボランティア

検索



ACCESS

車・シャトルバスでご来場の方は、事前に駐車券(またはオートキャンプサイト券)・バス券の購入が必要です。また、バイク・自転車でご来場の方は、無料駐輪場をご利用ください。

※オフィシャルツアーご利用の方は、駐車券・バス券は必要ありません。

【車をご利用の方】

新千歳空港から 新千歳空港 ▶ (道央自動車道)千歳IC ▶ 札幌南IC経由
▶ 札幌北ICまたは新川IC下車 ▶ 会場 (所要時間: 約1時間40分)

JR札幌駅から …… (所要時間: 約40分) 苫小牧港から …… (所要時間: 約1時間30分)

小樽港から …… (所要時間: 約30分)

車をご利用の方は駐車券をお買い求めください。

SOLD OUT

会場内駐車券 (駐車スペース1台分 / 長さ5m以上の車は2枚必要) ~~¥3,100~~

会場外駐車券 (駐車スペース1台分 / 長さ5m以上の車は2枚必要) ¥ 2,100

※開催期間中は駐車場の出入りは自由です(一時規制有)。※駐車場内では係員の指示に従ってください。場所取り等は御遠慮ください。※自転車・バイクは指定の無料駐輪場がありますので駐車券は必要ありません。※当日、道路の交通規制がありますので係員の指示に従ってください。

【シャトルバスをご利用の方】 地下鉄南北線麻生駅バスターミナル〜会場まで

- 新千歳空港から**
- JRをご利用の場合
JR新千歳空港駅 ▶ JR札幌駅・地下鉄南北線さっぽろ駅乗換 ▶ 地下鉄南北線麻生駅 ▶ (シャトルバス) ▶ 会場 (所要時間: 約1時間20分)
 - 空港連絡バスをご利用の場合
新千歳空港連絡バス ▶ 地下鉄南北線麻生駅 ▶ (シャトルバス) ▶ 会場 (所要時間: 約1時間20分)

JR札幌駅から 地下鉄南北線さっぽろ駅 ▶ 地下鉄南北線麻生駅 ▶ (シャトルバス) ▶ 会場 (所要時間: 約40分)

シャトルバスをご利用の方はバス券をお買い求めください。

バス券 (片道 / 往復の方は2枚必要) ¥ 600

※未就学児童無料 / 小学生のみ半額(乗車料金は当日乗り場にて直接係員にお支払いください)

シャトルバス時刻表 地下鉄南北線麻生駅より会場まで

| | 地下鉄南北線麻生駅 ▶ 会場 | | 会場 ▶ 地下鉄南北線麻生駅 |
|---------|---------------------------|----------------------------------|--|
| 8.15(金) | 9:30~15:30 乗客が揃い次第随時運行 | 16:00~22:00 毎時00:30分出発(1時間2便) | 20:00~23:00 乗客が揃い次第随時運行 / 地下鉄乗換は23:00最終 |
| 8.16(土) | 8:30~12:30 乗客が揃い次第随時運行 | 13:00~22:00 毎時00:30分出発(1時間2便) | 17:00~23:00 毎時00:30分出発(1時間2便) / 地下鉄乗換は23:00最終 |
| 8.17(日) | 17日の運行はありません | | 5:00~9:00 乗客が揃い次第随時運行 9:00~12:00 最終便 毎時00分出発(1時間1便) |



【ミッドナイトバスチケット発売中!!】

15日深夜LIVE終了に合わせ地下鉄大通駅周辺までのバス運行!

会場 ▶ 地下鉄大通駅周辺

8.15(金) 26:40 [8.16(土) 02:40]

ライブ終了時間により出発が遅れる場合があります。

※完全前売制(購入期限 8/13まで)
※通常のシャトルバス券では乗車できません。※当日片道のみ有効※所要時間は片道50分を予定していますが、道路状況により時間変更になる場合があります。
※バス到着地では公共交通機関は運行されておりませんので予めご了承下さい。※子供料金の設定はございません

ミッドナイトバスをご利用の方はチケットをお買い求めください。

ミッドナイトバスチケット (片道のみ) ¥ 1,200

ローソンチケットにて発売中(Lコード: 15700)

SPA TICKET 往復バス付入浴券も販売中!! 詳しくは、RSRオフィシャルHPをご覧ください。 <http://rsr.wess.co.jp/>

今年も手荷物発送サービスを「JP 郵便局」ご協力のものと行います。

切なお荷物を、しっかりと丁寧に届けます。



● ゆうパックラベルの記入内容

テントサイト別の記号を必ず記載。
例) お客様のテントサイトが「HEAVEN'S TENT SITE」の「ホタテ」の場合 → 記号を参照し、JP-A-①を記載。

記号は、下記のお荷物の引渡し場所をご確認ください。

- ① 具体的な品名を記載。(「〜等」の記載は×)
※品名によっては航空便に搭載できないものもあります。
- ② 8月15日または16日いずれかの受取日を記載。
- ③ 同時に2個以上発送する場合は、個口数を記載。
※例) 1個 / 3個口

ふりがなを必ず記載。必ず受け取る方のお名前にしてください。

携帯電話をお持ちのお客様は、当日連絡が可能な携帯電話番号を記載。

● 発送時のご注意

必ず日本郵便の「ゆうパック」をご利用ください。

他の宅配会社(ヤマト運輸、佐川急便等)をご利用の場合は、お荷物をお渡しできませんので、特にご注意ください。

【サイズと重さ】 サイズ:「長さ」「幅」「高さ」の合計が 170cm以内 重さ: 30kg以内

【荷物の梱包について】 屋外のイベントですので、汚れや雨に濡れても問題ないような梱包をお願いします。また、極力複数品のくくりつけ(両合わせ)ではなく、同一梱包内に収納した荷造りをお願いします。

【発送の締め切り日】 8月8日(金)当日発送分まで受付。
全国・共通、コンビニ受付も同様です。

郵便局と提携しているコンビニ(※)や、ゆうパック取扱所で送料をお支払いの上、発送願います。※コンビニ=全国チェーン、他コンビニ(詳しくは、下記ゆうびんホームページへ)。

【ゆうパックで送ることができないもの】

発火物(花火、着火剤、木炭、燃料(固形・液体)、ヘアスプレー、ライター、ホワイトガンリン、カセットコンロ用ガス、香水、濃度60%以上のアルコールなど)/強酸性物質を含むもの(車用バッテリーなど)

【航空便に搭載できず送れる可能性のあるもの】

リチウム電池を含むもの(携帯型ゲーム機、携帯電話、ノートパソコン、デジタルカメラなど)/酸化・腐食性のもの(漂白剤など)/化粧品/消火器/引火性液体(アルコール濃度24%以上)/品名が「雑貨」「キャンプ用品」など具体的な品名のないもの

※不明な場合はお問い合わせください。

お問い合わせ 《集荷お申込電話番号》 0800-0800-111(無料) 《ゆうパックの内容物に関するお問い合わせ先》 固定電話 / 0800-0800-222(無料) 携帯電話 / 0570-0800-22(有料)

《荷物(ゆうパック)のQ&A》 http://www.post.japanpost.jp/question/you_pack 《ゆうびんホームページ》 <http://www.post.japanpost.jp>

RSR2014に関するお荷物の受取、小樽(おたる)郵便局 電話 / 0134-22-1514 時間帯 / 9:00~17:00 ※お問い合わせの際は「ライジングサンの荷物の件」とお伝えください。

※会、会場からの荷物の発送に関しては後日、RSRオフィシャルHPにて発表しますので、ご確認ください。

RSRに来たら

石狩・小樽を満喫しよう!

リストバンド or 入場券の提示で様々なサービスが受けられます!!

詳しくはRSRオフィシャルHPをご覧ください

ISHIKARI 8/1(金)~8/17(日)

お寿司キャンペーン

今年で5年目となる石狩お寿司キャンペーン。RSR開催に合わせて館商組合石狩支部加盟の5店舗がお食事優待&RSR限定スペシャルメニューをご用意いたします。



● 空寿し ● 鮎爽酵母 ひとか ● 賢旨 ● 関鮎 ● ひろ寿し

石狩タイアップ企画

石狩市内ご当地グルメを提供するお店でお食事し、リストバンド or 入場券の提示でRSRステッカープレゼント! また、各店舗からお食事時に特典があります。

- 地産地消 とみき ● アウトアカフェ 野菜香房 ● 炭焼やきとり 石鉄田むら

OTARU 8/9(土)~8/18(月)

小樽町通り商店街タイアップ企画

堺町通り商店街の一部店舗にてお買い物・お食事し、リストバンド or 入場券の提示でRSRステッカープレゼント! また、各店舗からいろんな特典があります。

特典例) ドリンク1杯サービス、おつまみ1品サービス、お買い上げ金額により各店のGOODS等プレゼント



● 人力車 えばつ屋小樽店 ● 大正納子うづわ屋 ● おたる蝦夷屋 ● 小樽ポセイ井 ロテム店 ● 小樽オルゴール堂 本館

この他にもタイアップ店舗多数! 企画参加店は こちらのステッカーが目印です!!



RIISING SUN ROCK FESTIVAL 2014 in EZO



ローソンは今年も
RSRをサポートいたします。

All Time OPEN

●おにぎり ●からあげクンほか、フライドフード ●焼きそば ●中華まん ●ソフトドリンク各種 ●コーヒー ●ビール・酎ハイ
●電池 ●カメラ・フィルム ●レジャー用品 ●日用品各種 ●たばこ(販売時間は会場店舗にてご確認ください)
※未成年者へのたばこ・アルコール販売は禁止されております。※販売内容は変更になる場合がございます。



LAWSON



The Outdoor Company™

www.coleman.co.jp

Rain, rain, go away, come again, feeling dry.

雨と熱の不快感から自由になる。高性能レインジャケット。
www.columbiasports.co.jp



Lockwood™ II Jacket
PM5782 本体価格 ¥24,000 (+税)

ULTRABREATHABLE
WATERPROOF



Columbia
Trying stuff since 1938



RIISING SUN ROCK FESTIVAL 2014 in EZO

コロニアスポーツウェアジャパンはRIISING SUN ROCK FESTIVAL 2014 in EZOのオフィシャルウェアサプライヤーです。

株式会社コロニアスポーツウェアジャパン
(お問い合わせ) フリーコール 0120-193-821

★ 乾杯をもっとおいしく。
SAPPORO

ライジングサンが熱い、 黒ラベルがうまい!



ライブも、ビールも、やっぱ生だろ!

RSR RISING SUN ROCK FESTIVAL 2014 in EZO
SINCE 1999

北海道に、黒ラベルあり。

大人の★生。
サッポロ生ビール
黒ラベル

SAPPORO

生

サッポロ生ビール黒ラベル



飲酒は20歳になってから。飲酒運転は法律で禁止されています。
妊娠中や授乳期の飲酒は胎児・乳児の発育に悪影響を与える
おそれがあります。お酒は楽しく適量で。のんだあとはリサイクル。♻️

www.sapporobeer.jp サッポロビール株式会社

ふるさとのために、何ができるだろう? ★ 北海道はサッポロビール



タワーレコード

twitter.com/TOWER_Eco

フェス情報や会場からのレポートはもちろん、
環境活動についてもツイート中!

タワーレコード

tower-eco.jp

タワーレコードの夏FES. 5ECOブログ、
豪華プレゼントキャンペーン開催中!

TOWER RECORDS

うるおう人は、キレイな人。

イオンビューティー。

それは、自信をもって

いきいきと輝く女性のこと。

あなたに適した水分補給で、

うるおいに満ちた

心とカラダをつくりましょう。

どうぞ、輝いてください。

イオンウォーターで。



イオンビューティー

イオンウォーター



製品に関するお問い合わせ先：大塚製薬お客様相談室 ☎0120-550708 <http://pocarisweat-ionwater.jp/>

家族みんなで楽しめる 体験型展示が登場!

◎イルカをはじめ、かわいい海獣たちのショーも人気



◎40周年特別展「鯨」では
巨大なサメの頭骨を展示

おたる水族館

祝津の海を見下ろす高台の水族館。2014年には北海道の海をテーマにした体験型コーナー「さわってEzone(エーゾーン)」が誕生。北の深海の冷たさを実感したり、深海生物クモヒトデの仲間テヅルモツルなどの珍しい生き物に見たり触れたりできる。

☎小樽市祝津3-303 ☎0134-33-1400 ☎9:00~17:00
(10/16※~11/30日、12/20※~15年2/20※~16:00) 座12/1
回~19回 回1000台(¥600/回) 回大人1400、子供530
(小中学生)、幼児210(3歳以上) 回小樽駅から、中央バ
スおたる水族館行乗車、↑おたる水族館より徒歩1分

空・海・ユリが 出会う 癒しの花園



◎今年の開園は8/24日まで、
フォトコンテストも行われる

オーズ春香山ゆり園

50種類・186万球のユリが一面に咲き誇る花の名所。ゆるやかな斜面状の園内をリフトやフラワーカー(いずれも有料)でラクに散策しよう。山頂レストランでは、ゆりソフト(360円)やゆり根の天ぷら(500円)などのメニューがそろう。

☎小樽市春香山357 ☎0134-62-2228 ☎7/19※~8/24日
9:00~17:00、土日※8:30~17:00、(ナイター)8/2※~8/10日
18:00~22:00 回なし、回700台(無料) 回大人820、子供310
回①鉄函駅より車で7分 ☎クーポン P37

※本誌切り取りまたは、ホームページを必ずプリントアウトしてお使いください。

| RSR GUIDE クーポン券 | オーズ春香山ゆり園 | RSR GUIDE クーポン券 | 小樽天狗山ロープウェイ | RSR GUIDE クーポン券 | 小樽港マリナー | RSR GUIDE クーポン券 | 小樽観光振興公社 |
|---|-----------|---|----------------------------|---|-------------|---|----------|
| 入場料金 | ¥100OFF | 乗車料金 | 大人:¥1200OFF 小人: ¥500OFF | 乗車料金 | ¥4200→¥3000 | 乗車料金 | ¥10%OFF |
| ※他券併用不可 ※会計時に切り取って提出 ※有効期限/2014年7/18※~8月末日 | | ※他券併用不可 ※会計時に切り取って提出 ※有効期限/2014年7/18※~8月末日 | | ※他券併用不可 ※会計時に切り取って提出 ※有効期限/2014年7/18※~8月末日 | | ※他券併用不可 ※会計時に切り取って提出 ※有効期限/2014年7/18※~8月末日 | |



◎断崖・奇岩が続く海岸を巡る
窓岩クルージング(¥4200)

小樽の海をマリネレジャーで満喫!

船で楽しむ小樽は感動がいっぱい。ダイナミックな展望を巡るクルージングや、風を採るヨット操縦体験などコースも豊富。

☎小樽港マリナー ☎小樽観光振興公社

☎小樽市築港5-7 ☎0134-22-1311 ☎9:00~18:00・回
※8:00~(4~9月)、9:00~17:00
(10~3月) 回※(※の場合※)
回70台(無料) 回窓岩クル
ージング4200、ヨット体験セ
ーリング4520 回小樽築港駅よ
り徒歩13分 ☎クーポン P37

☎小樽市港町4-2 ☎0134-29
3131 ☎9:00~17:00(4/26※
~10/13日) 回なし(4~10
月)、11~3月は観光船の運航なし
回15台(無料) 回オタモ
イ航路1300/40分、1950/65
分、2500/90分 回小樽駅
より徒歩11分 ☎クーポン P37

小樽の街を一望! 山頂にもお楽しみいっぱい

小樽天狗山ロープウェイ

小樽のシンボル「天狗山」の山頂からは小樽港や石狩湾を一望できる。「北海道三大夜景」といわれる夜景もおすすめ。長い鼻をなでると願いがかなうという「鼻なで天狗さん」もある。

☎小樽市最上2-16-15 ☎0134-33-7381 ☎9:30~
21:00(7/26※~8/17日は9:00~) 回なし、回250台
(無料) 回大人1140、子供570(往復) 回小樽駅か
ら、中央バス天狗山ロープウェイ行乗車、↑天狗山ロー
プウェイより徒歩1分 ☎クーポン P37



◎ロープウェイに
乗って、4分間の空
中散歩を楽しもう

ナチュラル&アウトドアな 開放感いっぱいのカフェ

◎自然の中で
冒険気分になれる
ツリーハウスも



◎はりばりチキンと
野菜のスープカレー
(¥1180)

ケラン Celan

小樽を一望する天狗山の麓に立つカフェ。最大70名が着席できるテラスなどもあり、緑の中でくつろげるロケーションの中で、こだわりのスープカレーや、国際的なコーヒーの評価者資格「Qグレーダー」のセレクトしたコーヒーなどが味わえる。

☎小樽市最上2-16-21 ☎0134-26-6995 ☎11:00~21:00(L020:30)
 閑なし 露18席 回10台(無料) 図スケートパーク、大人1日1000、子
 供500 図◎小樽駅から、中央バス天狗山ロープウェイ行乗車、!天狗
 山ロープウェイより徒歩1分

◎敷地内に本格的なスケートパークが完成

たたずまいも味わいも レトロシックな ビストロ

◎金融資料館や小樽文学館に
程近い、レンガ造りの建物



ビストロ ブランシュ

大学時代を小樽で過ごしたシェフが、大正末期の洋館をリフォームして開いたビストロ。小樽産の魚介をはじめ、北海道の素材を用いた本格的な洋食料理が魅力。ランチ1300~1500円と、リーズナブルな価格もうれしい。

☎小樽市内色内1-9-10 ☎0134-32-5514
 ☎ランチ11:30~14:00(L0)、ディナー17:30~20:30(L0)
 図◎ 図21席 回なし 図◎小樽駅より徒歩8分

◎写真は小樽産の魚柳の舞を、
アサリのソースで絡めた一品

◎広くゆったりとした店内で、
本格的な洋食を味わおう



◎薪ストーブや木の
スピーカーがぬくもりを
醸し出す店内

◎コーヒーとケーキのセット
25gタイプ(¥870~)



街の喧噪から離れて 穏やかな時間を

自家焙煎珈琲 はち

昭和20年代の古民家を改造した空間に、真空管アンプの柔らかな音楽が響く。ひと粒ひと粒とていねいにハンドピックで選び、豆やお湯の量にもこだわっていれる自家焙煎コーヒーや天然酵母のパンを味わいながら、静かな時間を過ごす。

☎小樽市住吉12-1 ☎0134-27-6408 ☎10:00~
 18:30(L018:00~)(自営11:00~) 図◎ 露21席
 回2台(無料) 図◎南小樽駅より徒歩2分

北海道Walkerおすすめ!

レトロ& ぶらり街歩き

明治の風情漂う レトロな和カフェ

さかい家

明治時代に建てられた家屋を利用したカフェ。店内にはレトロな雑貨や花が飾られ、静かな時間を過ごせるガラス張りの半個室スペースも。メニューは北海道小豆のぜんざいやあんみつなどの甘味、優しい苦味の抹茶ミルクなどがそろう。

☎小樽市堺町4-4 ☎0134-29-0105 ☎10:00~19:00(11~4月下旬は~18:00) 図不定(11~4月下旬は否) 露36席 回3台(無料)
 図◎南小樽駅より徒歩12分

◎ギャラリーでは
オンラインストアにない作品も見られる



◎左:アロマポット(¥12,000~)、
右:ガラスドロップペンダント
(¥3000~)



小樽

北海道Walker編集部イチオシの
情報を紹介します

ノスタルジックな雰囲気
が随所に残る小樽は、歩いて
回るのが楽しい街です。

北海道Walker編集部
北川 裕美子



◎あんみつ(¥760)
は、黒蜜・抹茶蜜から
選択できる



愛と幸せを運ぶ 色鮮やかな硝子作品

ゆきえがらす
幸愛硝子

明治期の窯跡を工房とギャラリーに再生した、女性ガラス作家による工房。色ガラスをふんだんに取り入れた、複雑で鮮やかな色合いの作品は、すべてが一点もののオリジナルだ。「世界に一つ」の出会いを見つけよう。

☎小樽市入船5-1-14 ☎0134-64-1996 ☎11:00~17:00
 図身~◎(平日および12~2月は予約制) 回1台(無料)
 図◎南小樽駅より徒歩20分

小樽&石狩の行くべきスポット&日帰り温泉MAP

石狩近辺の温泉

- ① 浜益温泉 ● 函石狩市浜益区美田254-4
☎0133-79-3617 ☒10:00~21:00 大人500、子供250
- ② ていね温泉ほのか ● 函札幌市手稲区富丘2-9-2-1
☎011-683-4126 ☒9:00~25:00(8月16日は7:30開店)
☒平日 大人800、子供300、③④⑤ 大人900、子供350

小樽近辺の温泉

- ③ 湯の花手宮殿 ● 函小樽市手宮1-5-20 ☎0134-31-4444
☒9:00~24:00 大人650、子供300、幼児100、乳児無料
- ④ 小樽温泉 オスパ ● 函小樽市築港7-12 ☎0134-25-5959
☒24時間(チェックアウト8:30) 800(1:00~4:00は深夜券1200追加)
- ⑤ 小樽朝里川温泉 宏楽園 ● 函小樽市新光5-23-1
☎0134-54-8221 ☒10:30~15:00 800
- ⑥ 湯の花 朝里殿 ● 函小樽市新光5-12-24 ☎0134-54-4444
☒9:00~24:00 大人650、子供300、幼児100、乳児無料
- ⑦ 小樽朝里クラッセホテル ● 函小樽市朝里川温泉2-676
☎0134-52-3800 ☒11:00~21:00(受付~20:00) 800



ジャンボソフト&たこ焼きで おなかも満足

🚗 ドナルド

オロロンライン沿い、川下海水浴場にはほど近い店。ジャンボソフトクリームは、あっさりとしたミルクの風味。たこザンギ(500円)やたこ焼き(500円)も人気。

函石狩市浜益区川下 川下海水浴場前
☎0133-79-3618 ☒11:00~17:00
※不定 15席 10台(無料)
函石狩市浜益支所から車で4分

📏高さ30cmにもなる
ジャンボソフトクリーム(¥380)



🌿緑の山々に囲まれた露天風呂は開放感たっぷり

開放感たっぷりの温泉で 疲れを癒そう

🚗 浜益温泉

透明のお湯は肌ざわりが柔らかく、神経痛や筋肉痛に効能あり。湯上がりには食事コーナーやパークゴルフなどでのんびりつづげる。

函石狩市浜益区美田254-4 ☎0133-79-3617 ☒10:00~21:00(12/1②~2月13:00~20:00) 毎月1日(5-8月はなし) ☒75台(無料) 大人500、子供250 函石狩市浜益支所から車で9分 **クーポン P41**



🌊鮮度と安さが自慢の、地物の新鮮野菜がスラリ

海の幸に畑の恵み… おいしい地産地消!

漁港と農産地がある石狩には、朝市や直売所が点在し、新鮮な魚介や野菜を購入できる。地元ならではの加工品もあり、おみやげにも最適。



🚗 キャンプや海水浴の前に食材を調達するのもオススメ

🚗 あつた港朝市

函石狩市厚田区厚田7-4
☎0133-78-2012 (石狩湾漁協本所)
☒7:00~14:00(4月上旬~10月中旬まで)
売切れ次第終了
休日の日 ☒70台(無料)
函石狩市厚田支所から車で2分

※漁期、収穫などの状況により売切れ等の場合もあり

🚗 厚田こだわり隊直売所

函石狩市厚田区厚田 ☎0133-78-2012
(厚田支所地域振興課) ☒8:00~11:30
(7~9月まで)売切れ次第終了
休日の日 ☒3台(無料)
函石狩市厚田支所から徒歩で1分

クーポン P41

🚗 JAいしかり 地物市場とれのさと

函石狩市梅川120-3 ☎0133-73-4500
☒9:30~17:00(4~11月下旬まで)
休日の日 ☒80台(無料) 函石狩市役所から車で6分

クーポン P41

※本誌切り取りまたは、ホームページを必ずプリントアウトしてお使いください。

| | | | |
|--|--|---|---|
| <p>RSR GUIDE クーポン券 ¥1000 以上購入で ¥100OFF</p> | <p>RSR GUIDE クーポン券 ソフト クリーム ¥50OFF</p> | <p>RSR GUIDE クーポン券 石狩特産物 ¥650 ラーメン ¥500</p> | <p>RSR GUIDE クーポン券 生に丼 ¥2630 ¥2380</p> |
| <p>※他券併用不可 ※金券計額に切り取って提出 ※有効期限 / 2014年7/18②~8月末日</p> | <p>※他券併用不可 ※金券計額に切り取って提出 ※有効期限 / 2014年7/18②~8月末日</p> | <p>※他券併用不可 ※注文時に切り取って提出 ※有効期限 / 2014年7/18②~8月末日</p> | <p>※他券併用不可 ※注文時に切り取って提出 ※有効期限 / 2014年7/18②~8月末日</p> |



多様なジャンルの蔵書が5000冊以上並ぶ店内

産地、選豆、焙煎までこだわり抜いたコーヒー(¥500~)

日本海を望むカフェで 上質な時間を味わう

あまがいコーヒー
🚗 **天海珈琲 Amagai Coffee**

日本海を見渡せるギャラリー&カフェで、こだわりの自家焙煎スペシャルティコーヒーを味わえる。絵画を展示したアートギャラリーも併設されている。

函石狩市厚田区瀬泊67-3 ☎0133-77-3008
☒10:00~18:00(LO) 因※お盆期間は営業 ☒20席
☒25台(無料) 函石狩市役所より車で30分



🍦パナライチゴが寄り添う「恋人のソフトクリーム」(¥300)

夕日の名所は おいしい名産品も満載!

🚗 あいロード夕日の丘観光案内所

美しい夕日を望み、「恋人の聖地」として道内初の認定を受けた厚田公園展望台。観光案内所を併設した食事処では、厚田産のそばを使った厚田そばがおすすめ。

函石狩市厚田区厚田12-4 ☎0133-78-2000
☒10:00~日没 因なし(10月末日まで)
☒8席(店内)24席(テラス) ☒50台(無料)
函石狩市厚田支所から車で1分

🍷ニシン漁の記憶をしのぶ「にしん街道」標柱が立つテラス



北海道Walker おすすめ! 潮風を感じる ドライブ

石狩

石狩の海を シーカヤックで探検!

北海道Walker編集部イチオシの
情報を紹介します

オロオンラインには展望台
だけでなく、カフェや海上か
らも絶景が見られますよ!

北海道Walker編集部
北川 裕美子



🚗 **RED&BLUE OUTDOOR CLUB**

日本海を望む雄冬岬を拠点に、シーカヤックを体験できる。スタッフがいてレクチャーしてくれるので、初心者でも操縦可能。断崖絶壁・洞窟・奇岩が続く感動の海岸探検を楽しもう。要予約。

函石狩市浜益区雄冬1-12 ☎0164-55-3022 ☒7:00~19:00 函シーカヤックツアー(スタンダード)大人(高校生以上)5500 因不定※天候により催行不可となる場合あり ☒4台(無料) 函石狩市浜益支所から車で14分



🕒陸からは近づけない大小の洞窟をカヤックで探検

🕒大迫力の断崖絶壁や連なる奇岩を間近で見られる

旬の美味・捕れたてウニを ほおぼる幸せ!

🚗 **宝寿し**

北海道の夏を代表する海の幸といえば、なんといっても「ウニ」。濃厚にとろける生ウニがたっぷりのったウニ丼で、旬の味を堪能しよう。

函石狩市花川南3-4-233-1 ☎0133-73-8080 ☒11:30~22:00(LO) 因本☒115席 ☒15台(無料) 函石狩市役所より車で15分 **クーポン P41**

📍近海の塩水ウニを使用した生うに丼(¥2630)

とみき 生うに丼¥1480 **RSRにも出店**

函石狩市八幡4-4 ☎0133-66-3581

レストラン・民宿海幸 生うに丼¥2890

函石狩市浜益区浜益629-2 ☎0133-79-3666

みさき食堂 生うに丼¥2500

函石狩市浜益区川下17-3 ☎0133-79-2504

ふじみや 生うに丼¥2700

函石狩市浜益区川下120 ☎0133-79-2303

北の味いしかり亭 ウニ丼¥2500

函石狩市親船町109 ☎0133-62-3422

シーフードレストランオールドリバー

うに丼(白)¥2950、(赤)¥3750

函石狩市新港東154サーモンファクトリー2F ☎0133-62-4691

鮭夷野鳥ひだか 生うに丼¥2300

函石狩市花川南9-3-92-6 ☎0133-73-2266

※漁期、仕入れ、シケなどの状況によりウニが手に入らない場合もあり

ここにもあります!
**石狩
ウニ丼の店**

🍵無数に分かれた枝が千本もあるように見えることからこの名がついた



🍵願掛け用の杓文字は浜益温泉で購入できる(¥250)

ご神木に願いを託す パワースポット

🚗 **千本ナラ**

送毛(おくりげ)山道頂上付近に3本並んで立つ、幹回り4.8m、高さ18m級のミズナラの巨木。樹齢は推定820年。森の巨人たち百選にも選定されている。幹に巻かれたしめ縄には災いから「すくう」として、願ひ事の書かれた杓文字(しゃもじ)が挿されている。

函石狩市浜益区毘砂別 ☎0133-79-2111(石狩市浜益支所)
☒24時間 ☒5台(無料) 函石狩市浜益支所から車で15分

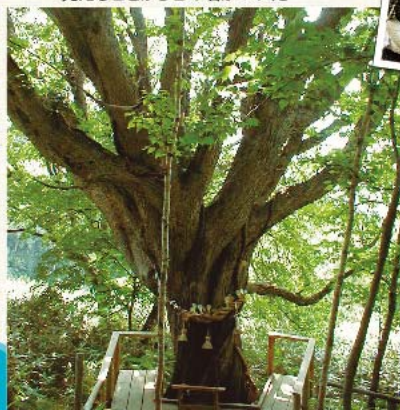

北海道Walker おすすめの

P43~37を見てね

石狩 潮風を感じる
ドライブ

小樽 レトロ&
ぶらり街歩き

☺ 日帰り温泉情報付き!

北海道Walker 2014 夏号増刊
真夏のおでかけでは...

RSR会場近く小樽・石狩の

・朝市・夏イベント

別冊付録では 絶景カフェ&レストラン

北海道Walker 7/18 発売



書店・コンビニにてお求めください